

Educazione Stradale

Gli operatori del Comando di Polizia Locale di Russi ogni anno svolgono incontri di attività e formazione legate ai progetti di educazione stradale nelle scuole. Vengono infatti svolte delle lezioni teoriche con l'ausilio di computer e videoproiettori al termine delle quali sono organizzate differenti prove pratiche a seconda delle classi interessate e dagli argomenti trattati. Nel corso degli anni sono state organizzate varie attività legate all'educazione stradale, per le quali i responsabili degli istituti scolastici interessati e gli stessi allievi coinvolti hanno manifestato grande soddisfazione e partecipazione.



Controlli ambientali con telecamere

Al fine di contrastare il degrado urbano e il fenomeno degli abbandoni illeciti di rifiuti, l'Amministrazione comunale ha attivato un progetto di videosorveglianza gestito dalla Polizia Locale, dotandosi di telecamere mobili al fine di identificare e sanzionare i trasgressori.

Contatti

Comandante

Comm. Fabio Forlivesi
Telefono: 0544-587638
email: fforlivesi@comune.russi.ra.it

Responsabile Ufficio Verbali

Isp. C. Angela Castagnoli
Telefono: 0544-587617
email: acastagnoli@comune.russi.ra.it

Resp. Infortunistica e Polizia Giudiziaria

Isp. Matteo Garavelli
Telefono: 0544-587617
email: mgaravelli@comune.russi.ra.it



Orari di Apertura al Pubblico

Lunedì:	Chiuso
Martedì:	09:00 – 12:00
Mercoledì:	09:00 – 12:00
Giovedì:	17:00 – 19:00
Venerdì:	09:00 – 12:00
Sabato:	09:00 – 12:00
Domenica:	Chiuso

POLIZIA LOCALE

RUSSI



E-mail

pm@comune.russi.ra.it

Numero Emergenze

348-3976748



Comune di Russi

La Polizia Locale di Russi

Il Comando di Polizia Locale del Comune di Russi è composto da:

- 1 Comandante
- 2 Ispettori
- 5 Agenti
- 1 Impiegato Amministrativo

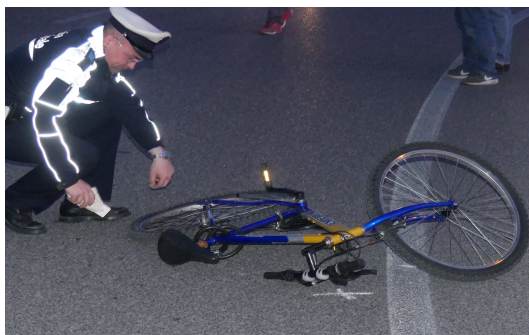

Mezzi e Strumentazione

- Ufficio Mobile per Infortunistica Opel Vivaro
- Due Autovetture Jeep Renegade
- Due Motocicli Yamaha XC
- Tre Velocipedi
- Due Precursori Etilometro “ALCOBLOW”
- Etilometro “SERES”
- Etilometro Portatile “ACS SAFIR”
- Telelaser TRUCAM
- TARGA SYSTEM per controllo revisioni e assicurazioni
- Strumentazione falso documentale
- Telecamere controllo abbandono rifiuti

Le attività della Polizia Locale

- Servizi di Polizia Stradale
- Rilievo dei sinistri stradali
- Attività di Polizia Giudiziaria
- Attività ausiliaria di Pubblica Sicurezza
- Servizi interforze con altre Forze di Polizia
- Controlli di esercizi commerciali
- Controlli in materia edilizia
- Controlli ambientali
- Vigilanza plessi scolastici
- Attività relative a residenze e notifiche



Gli obiettivi principali

- Migliorare sicurezza circolazione stradale
- Incrementare e garantire sicurezza urbana
- Vigilare e presidiare il territorio comunale
- Prevenire e reprimere condotte illecite e reati
- Ricercare autori di reati con indagini
- Reprimere condotte di guida in stato di ebbrezza
- Tutelare il decoro urbano e prevenirne il degrado
- Attività di informazione della cittadinanza
- Garantire la piena fruibilità degli spazi condivisi quali parchi, aree verdi e centro storico
- Migliorare la conoscenza dell'educazione stradale e dell'educazione civica nelle scuole

Controllo del territorio

Punto di forza della Polizia Locale è la presenza costante e capillare sul territorio comunale che, unitamente alla sempre più crescente professionalità maturata nel tempo, sta consentendo alla P.L. di diventare un punto di riferimento fondamentale per i cittadini che si rivolgono al personale per segnalare le problematiche più disparate ed eventuali situazioni di illegalità. Il comando di P.L., compatibilmente con il personale a disposizione e con le competenze assegnate dalla normativa in vigore, si adopera, in stretta collaborazione con le altre Forze dell'Ordine, per portare risposte concrete ai cittadini e risolvere i vari problemi e le varie criticità riscontrate sul territorio. A tal fine gli operatori del Comando garantiscono alla cittadinanza una forte presenza anche nei giorni festivi e nelle ore serali e notturne, con almeno 250 presenze in servizio in tali fasce orarie, per tutelare quanto più possibile la popolazione di Russi, Godo, San Pancrazio e delle altre varie frazioni del territorio comunale.

